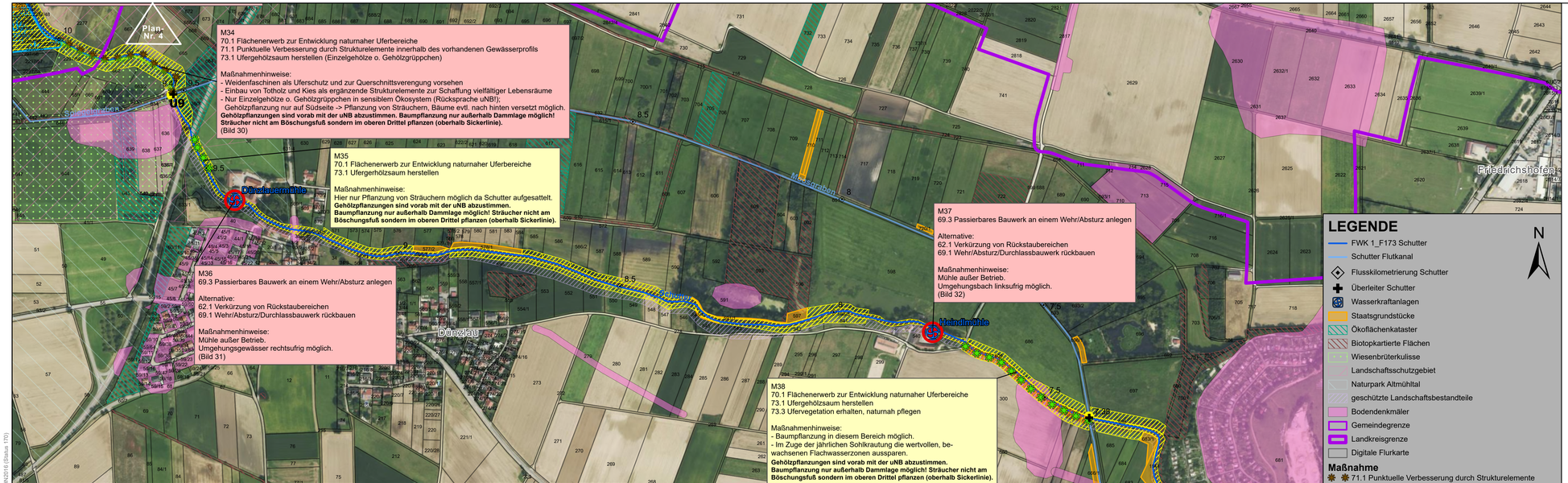

Bild 30 breiter Gewässerlauf mit wenig Beschattung

Bild 31 Absturz an Mühle nicht durchgängig

Bild 32 Absturz an Mühle nicht durchgängig

Koordinatensystem: ETRS 1989 UTM Zone 32N Höhensystem: DHHN2016 (Status 170)

Wasserwirtschaftsamt Ingolstadt

Gewässer II. Ordnung

Umsetzungskonzept 1_F173

Schutter von Brücke westlich Sächenfartmühle bis Mündung

Vorhaben: Umsetzungskonzept 1_F173 Schutter von Brücke westlich Sächenfartmühle bis Mündung		Anlage: 3	
Vorhabensträger: Freistaat Bayern Landkreis: Neuburg a. d. Donau, Eichstätt u. Stadt Ingolstadt Gemeinde: Stadt Neuburg a. d. Donau, Nassenfels, Egweil, Buxheim, Stadt Ingolstadt		Plan-Nr.: 5	
		Schutzvermerk/Dateiname: -	
Maßstab: 1:5.000	Maßnahmenplan Schutter	Ausgabe vom	11/2025
		Ersatz für	10/2025
		Ursprung	12/2024
Entwurfsverfasser	Wasserwirtschaftsamt Ingolstadt		
26.11.2025 gez. Mayer	26.11.2025 gez. Mayer	entworfen	Landgraf
Datum Unterschrift Entwurfsverfasser	Datum Unterschrift Vorhabensträger	gezeichnet	Landgraf
		geprüft	Schiebel

Nachdruck oder Vervielfältigung, auch auszugsweise, nur mit Genehmigung des Herausgebers: Geobasisdaten: © Bayerische Vermessungsverwaltung

V:\WWAIN_PROJ_UTM\BiLkr_EtlSchutter\UK_Schutter_UTM\UK_Schutter_UTM.aprx